

STRUKTUR ORGANISASI INSTALASI CATATAN MEDIS DAN
PELAPORAN RUMAH SAKIT UMUM KABUPATEN TANGERANG

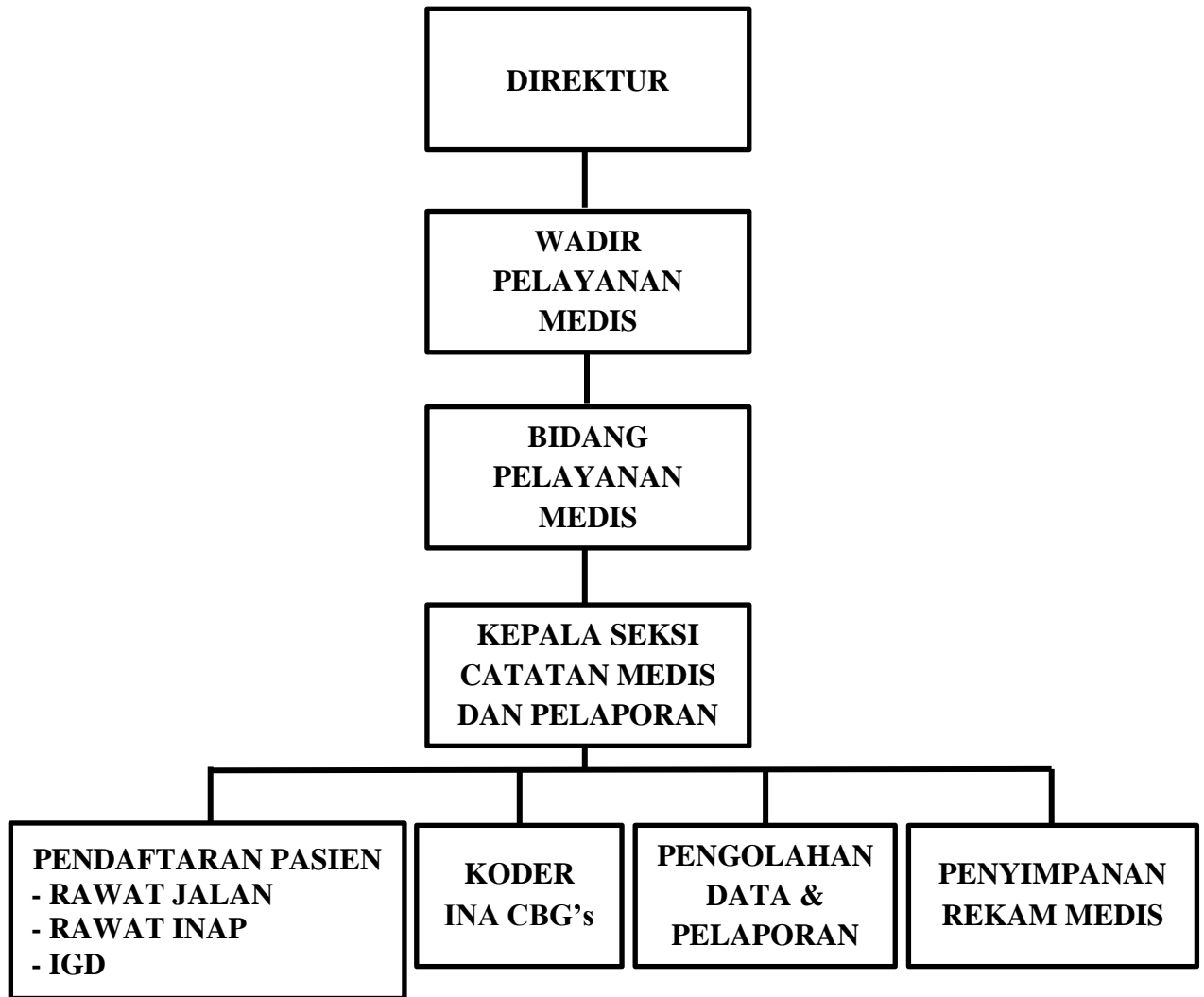

| STANDAR PROSEDUR OPERASIONAL | ANALISA KUANTITATIF RAWAT INAP | | | | | | | | | | | | | | | |
|------------------------------|---|-------------------------------------|----|-------|-----------|-------------------------------------|--------------------------|-------------------|--------------------------|-------------------------------------|----------|-------------------------------------|--------------------------|----------|-------------------------------------|--------------------------|
| PENGERTIAN | <ol style="list-style-type: none"> 1. Analisa kuantitatif adalah telaah/ review bagian tertentu dari isi rekam medis rawat inap dengan maksud menemukan kekurangan khusus yang berkaitan dengan pencatatan rekam medis. 2. Analisa kuantitatif dapat disebut juga sebagai analisis ketidaklengkapan baik dari segi formulir yang harus ada maupun dari segi kelengkapan pengisian semua item pertanyaan yang ada pada formulir sesuai dengan pelayanan yang diberikan pada pasien. 3. Analisa kuantitatif dilakukan oleh tenaga RM yang “tahu” tentang : <ul style="list-style-type: none"> ✓ Jenis formulir yang digunakan ✓ Jenis formulir yang harus ada ✓ Orang yang berhak mengisi RM ✓ Orang yang harus melegalisasi tulisan | | | | | | | | | | | | | | | |
| TUJUAN | <ol style="list-style-type: none"> 1. Menentukan sekiranya ada kekurangan agar dapat segera dikoreksi, untuk mengidentifikasi bagian yang tidak lengkap yang dengan mudah dapat dikoreksi 2. Kelengkapan Rekam Medis rawat inap sesuai peraturan 3. Mengetahui hal-hal yang berpotensi untuk membayar ganti rugi | | | | | | | | | | | | | | | |
| KEBIJAKAN | <ol style="list-style-type: none"> 1. PERMENKES No. 269/ MENKES/ PER/III/2008 tentang Pedoman Penyelenggaraan Rekam Medis 2. SK Direktur RSUD Kabupaten Tangerang No. 445/17160-CMP/ 2015 tentang Kebijakan Penyelenggaraan Rekam Medis | | | | | | | | | | | | | | | |
| PROSEDUR | <ol style="list-style-type: none"> 1. Terima dan periksa setiap berkas rekam medis pasien yang pulang rawat inap. 2. Periksa isi kelengkapan berkas rekam medis rawat inap. 3. Analisa ini diisi pada sistem komputer yang telah disediakan menunya pengisian analisa berdasarkan pada nomor rekam medis. 4. Analisa lembar isi berkas rekam medis yaitu dengan cara : <ul style="list-style-type: none"> ➤ Rawat Inap (Resume Medis) <table border="0" style="margin-left: 20px;"> <thead> <tr> <th></th> <th style="text-align: center;">Ya</th> <th style="text-align: center;">Tidak</th> </tr> </thead> <tbody> <tr> <td>Anamnesis</td> <td style="text-align: center;"><input checked="" type="checkbox"/></td> <td style="text-align: center;"><input type="checkbox"/></td> </tr> <tr> <td>Pemeriksaan Fisik</td> <td style="text-align: center;"><input type="checkbox"/></td> <td style="text-align: center;"><input checked="" type="checkbox"/></td> </tr> <tr> <td>Diagnosa</td> <td style="text-align: center;"><input checked="" type="checkbox"/></td> <td style="text-align: center;"><input type="checkbox"/></td> </tr> <tr> <td>Tindakan</td> <td style="text-align: center;"><input checked="" type="checkbox"/></td> <td style="text-align: center;"><input type="checkbox"/></td> </tr> </tbody> </table> | | Ya | Tidak | Anamnesis | <input checked="" type="checkbox"/> | <input type="checkbox"/> | Pemeriksaan Fisik | <input type="checkbox"/> | <input checked="" type="checkbox"/> | Diagnosa | <input checked="" type="checkbox"/> | <input type="checkbox"/> | Tindakan | <input checked="" type="checkbox"/> | <input type="checkbox"/> |
| | Ya | Tidak | | | | | | | | | | | | | | |
| Anamnesis | <input checked="" type="checkbox"/> | <input type="checkbox"/> | | | | | | | | | | | | | | |
| Pemeriksaan Fisik | <input type="checkbox"/> | <input checked="" type="checkbox"/> | | | | | | | | | | | | | | |
| Diagnosa | <input checked="" type="checkbox"/> | <input type="checkbox"/> | | | | | | | | | | | | | | |
| Tindakan | <input checked="" type="checkbox"/> | <input type="checkbox"/> | | | | | | | | | | | | | | |

| | |
|--------------|--|
| | <p>Obat-Obatan <input checked="" type="checkbox"/> <input type="checkbox"/></p> <p>Alasan Pulang <input checked="" type="checkbox"/> <input type="checkbox"/></p> <p>Anjuran Selanjutnya <input checked="" type="checkbox"/> <input type="checkbox"/></p> <p>➤ Lembar Informed Consent Ya Tidak</p> <p>Prosedur <input checked="" type="checkbox"/> <input type="checkbox"/></p> <p>Nama Dokter <input type="checkbox"/> <input checked="" type="checkbox"/></p> <p>Tanda Tangan Dokter <input checked="" type="checkbox"/> <input type="checkbox"/></p> <p>Tanda Tangan Pasien <input checked="" type="checkbox"/> <input type="checkbox"/></p> <p>Tanda Tangan Saksi <input checked="" type="checkbox"/> <input type="checkbox"/></p> <p>Resiko <input checked="" type="checkbox"/> <input type="checkbox"/></p> <p>Alternatif <input checked="" type="checkbox"/> <input type="checkbox"/></p> <p>➤ Catatan Anestesi Persentase kunjungan dokter anestesi sebelum tindakan dilakukan.</p> <p>5. Pilih “ ya “ bila lembar jawaban yang dimaksud diisi dan dipilih “ tidak “ bila lembar jawaban yang dimaksud tidak diisi pada sistem komputer.</p> <p>6. Sajikan laporan kelengkapan dala periode tertentu per dokter yang merawat atau per ruang perawatan pasien.</p> |
| UNIT TERKAIT | <p>1. KMF</p> <p>2. Instalasi Rawat Inap</p> <p>3. Instalasi Rawat Jalan</p> <p>4. Instalasi Kebidanan</p> <p>5. Instalasi PKW</p> <p>6. Seksi Catatan Medis dan Pelaporan</p> |

| STANDAR PROSEDUR OPERASIONAL | PROSEDUR PENGISIAN RESUME MEDIS PASIEN RAWAT INAP |
|------------------------------|--|
| PENGERTIAN | <ol style="list-style-type: none"> 1. Rekam Medis adalah kumpulan berkas yang berisikan catatan dan dokumen tentang identitas pasien, pemeriksaan, pengobatan, tindakan dan pelayanan lainnya terhadap pasien yang menggunakan sarana pelayanan kesehatan. 2. Resume Medis adalah formulir rekam medis yang merupakan ringkasan perawatan pasien yang berisi data sosial pasien, diagnosis, tindakan, ringkasan riwayat dan pemeriksaan fisik, hasil laboratorium, rontgen, terapi/pengobatan, anjuran serta tanda tangan dan nama Dokter Penanggung Jawab Pasien (DPJP). |
| TUJUAN | <ol style="list-style-type: none"> 1. Memberikan riwayat penyakit pasien selama mendapatkan pelayanan kesehatan. 2. Menghindari terjadinya kesalahan dalam penyajian data riwayat pasien selama mendapatkan pelayanan kesehatan. 3. Tertibnya administrasi dalam pelayanan kesehatan. |
| KEBIJAKAN | <ol style="list-style-type: none"> 3. PERMENKES No. 269/ MENKES/ PER/III/2008 tentang Pedoman Penyelenggaraan Rekam Medis 4. SK Direktur RSUD Kabupaten Tangerang No. 445/17160-CMP/ 2015 tentang Kebijakan Penyelenggaraan Rekam Medis |
| PROSEDUR | <ol style="list-style-type: none"> 1. Isi formulir Resume Medis Pasien rawat inap pada saat pasien akan pulang rawat inap oleh dokter DPJP. 2. Tuliskan tanggal masuk yaitu pada saat pasien masuk rawat inap dan tanggal keluar yaitu pada tanggal pasien tersebut pulang. 3. Tuliskan diagnosa/ masalah saat masuk yaitu alasan pasien dirawat. 4. Tuliskan ringkasan riwayat pasien yaitu riwayat sebelum pasien dirawat dan riwayat penyakit pasien. 5. Tuliskan pemeriksaan penunjang/ diagnostik terpenting yaitu semua pemeriksaan penunjang yang mendukung diagnosa masuk rawat inap. 6. Tuliskan terapi/ pengobatan selama dirumah sakit yaitu obat yang diberikan kepada pasien selama perawatan disertai dosis dan cara pemakaiannya. 7. Tuliskan hasil konsultasi selama pasien dirawat yang untuk mendukung pengobatan pasien. 8. Tuliskan diagnosa akhir pasien selama dirawat. 9. Tuliskan tindakan atau prosedur yang dilakukan oleh pasien selama dirawat. |

| | |
|--------------|--|
| UNIT TERKAIT | <ol style="list-style-type: none">1. Komite Medis Fungsional2. Satuan Medis Fungsional3. Rekam Medis |
|--------------|--|

Jawaban Responden Hasil Wawancara

Responden 1

Inisial : RD

Umur : 39 Tahun

Pendidikan : S1

Pengalaman Kerja : 17 Tahun

Jabatan : Petugas Catatan Medis dan Pelaporan

“Apakah ada standar (ketetapan sasaran mutu) untuk analisis kuantitatif formulir Resume Medis?”

Responden 1

“Ada, kita setiap bulannya bentuk analisis kuantitatif close review”

“Berapa persenkah analisis kuantitatif formulir Resume Medis pada tahun lalu?”

Responden 1

“Kalo tahun lalu, engga yah. Soalnya kita baru jalan mulai Januari 2016. Rata-ratanya 75-80%”

“Apakah ada Standar Prosedur Operasional (SPO) yang mengatur analisis kuantitatif formulir Resume Medis?”

Responden 1

“Ada.”

“Apakah Standar Prosedur Operasional (SPO) pernah dilakukan revisi ?

Bila pernah berapa tahun sekali ?”

Responden 1

“Iya, dua tahun sekali atau pada saat ada kebijakan baru”

“Dari hasil laporan angka ketidaklengkapan pencatatan Resume Medis apakah pihak Instalasi Catatan Medis dan Pelaporan ada koordinasi dengan Instalasi lain?”

Responden 1

“Ada, kita koordinasi dengan instalasi terkait”

“Laporan dari hasil analisis kuantitatif dilaporkan pada siapa saja?”

Responden 1

“Kepada Panitia Rekam Medis”

Jawaban Responden Hasil Wawancara

Responden 2

Inisial : SN
Umur : 24 Tahun
Pendidikan : D3
Pengalaman Kerja : 2 Tahun
Jabatan : Petugas Assembling

“Apa ada Standar Prosedur Operasional (SPO) untuk analisis kuantitatif formulir Resume Medis ?

Responden 2

“Ada”

“Apakah menurut anda, Standar Prosedur Operasional yang sudah ada perlu direvisi?”

Responden 2

“Menurut Saya sih, Untuk Saat ini belum yah”

“Rekapitulasi laporan angka ketidaklengkapan pengisian Resume Medis anda laporkan pada siapa?”

Responden 2

“ke panitia rekam medis”

| | | | | | | | | | | | | | | | | |
|----|-------------|---|---|---|---|---|---|---|---|---|---|---|---|---|---|--|
| 20 | 00-09-61-17 | 1 | 1 | 1 | 1 | 1 | 1 | 1 | 1 | 1 | 1 | 1 | 1 | 1 | 1 | |
| 21 | 00-09-50-45 | 1 | 1 | 1 | 1 | 1 | 1 | 1 | 1 | 0 | 1 | 1 | 1 | 1 | 1 | |
| 22 | 00-09-76-04 | 1 | 1 | 1 | 1 | 1 | 1 | 1 | 1 | 1 | 1 | 1 | 1 | 1 | 1 | |
| 23 | 00-09-80-99 | 1 | 1 | 1 | 1 | 1 | 1 | 1 | 1 | 0 | 1 | 1 | 1 | 1 | 1 | |
| 24 | 00-09-91-42 | 1 | 1 | 1 | 1 | 1 | 1 | 1 | 1 | 1 | 1 | 1 | 1 | 1 | 1 | |
| 25 | 00-09-77-72 | 1 | 1 | 1 | 1 | 1 | 1 | 1 | 1 | 0 | 1 | 1 | 1 | 1 | 1 | |
| 26 | 00-09-33-68 | 1 | 1 | 1 | 1 | 1 | 1 | 1 | 1 | 1 | 1 | 1 | 1 | 0 | 1 | |
| 27 | 00-09-80-82 | 1 | 1 | 1 | 1 | 1 | 1 | 1 | 1 | 1 | 1 | 1 | 1 | 1 | 1 | |
| 28 | 00-09-71-20 | 1 | 1 | 1 | 1 | 1 | 1 | 1 | 1 | 1 | 1 | 1 | 1 | 1 | 1 | |
| 29 | 00-09-89-41 | 1 | 1 | 1 | 1 | 1 | 1 | 1 | 1 | 0 | 0 | 1 | 1 | 1 | 1 | |
| 30 | 00-09-85-10 | 1 | 1 | 1 | 1 | 1 | 1 | 1 | 1 | 1 | 1 | 1 | 1 | 1 | 1 | |
| 31 | 00-09-83-57 | 1 | 1 | 1 | 1 | 1 | 1 | 1 | 1 | 0 | 1 | 1 | 1 | 1 | 1 | |
| 32 | 00-09-86-61 | 1 | 1 | 1 | 1 | 1 | 1 | 1 | 1 | 0 | 0 | 1 | 1 | 1 | 1 | |
| 33 | 00-09-86-81 | 1 | 1 | 1 | 1 | 1 | 1 | 1 | 1 | 1 | 1 | 1 | 1 | 1 | 1 | |
| 34 | 00-09-59-07 | 1 | 1 | 1 | 1 | 1 | 1 | 1 | 1 | 1 | 1 | 1 | 1 | 1 | 1 | |
| 35 | 00-09-88-58 | 1 | 1 | 1 | 1 | 1 | 1 | 1 | 1 | 0 | 1 | 1 | 1 | 1 | 1 | |
| 36 | 00-09-60-29 | 1 | 1 | 1 | 1 | 1 | 1 | 1 | 1 | 1 | 1 | 1 | 1 | 1 | 1 | |
| 37 | 00-09-85-96 | 1 | 1 | 1 | 1 | 1 | 1 | 1 | 1 | 0 | 1 | 1 | 1 | 1 | 1 | |
| 38 | 00-09-61-87 | 1 | 1 | 1 | 1 | 1 | 1 | 1 | 1 | 1 | 1 | 1 | 1 | 1 | 1 | |
| 39 | 00-09-86-94 | 1 | 1 | 1 | 1 | 1 | 1 | 1 | 1 | 1 | 1 | 1 | 1 | 1 | 1 | |
| 40 | 00-09-80-56 | 1 | 1 | 1 | 1 | 1 | 1 | 1 | 1 | 0 | 1 | 1 | 1 | 1 | 1 | |
| 41 | 00-09-79-11 | 1 | 1 | 1 | 1 | 1 | 1 | 1 | 1 | 1 | 1 | 1 | 1 | 1 | 1 | |
| 42 | 00-09-85-02 | 1 | 1 | 1 | 1 | 1 | 1 | 1 | 1 | 0 | 1 | 1 | 1 | 1 | 1 | |
| 43 | 00-09-81-92 | 1 | 1 | 1 | 1 | 1 | 1 | 1 | 1 | 0 | 1 | 1 | 1 | 1 | 1 | |
| 44 | 00-09-91-21 | 1 | 1 | 1 | 1 | 1 | 1 | 1 | 1 | 1 | 1 | 1 | 1 | 1 | 1 | |
| 45 | 00-09-90-41 | 1 | 1 | 1 | 1 | 1 | 1 | 1 | 1 | 1 | 1 | 1 | 1 | 1 | 1 | |
| 46 | 00-09-06-98 | 1 | 1 | 1 | 1 | 1 | 1 | 1 | 1 | 1 | 1 | 1 | 1 | 1 | 1 | |
| 47 | 00-09-90-98 | 1 | 1 | 1 | 1 | 1 | 1 | 1 | 1 | 0 | 1 | 1 | 1 | 1 | 1 | |
| 48 | 00-09-86-79 | 1 | 1 | 1 | 1 | 1 | 1 | 1 | 1 | 1 | 1 | 1 | 1 | 0 | 1 | |
| 49 | 00-08-98-28 | 1 | 1 | 1 | 1 | 1 | 1 | 1 | 1 | 1 | 1 | 1 | 1 | 1 | 1 | |
| 50 | 00-08-94-36 | 1 | 1 | 1 | 1 | 1 | 1 | 1 | 1 | 1 | 1 | 1 | 1 | 1 | 1 | |
| 51 | 00-09-03-81 | 1 | 1 | 1 | 1 | 1 | 1 | 1 | 1 | 0 | 1 | 1 | 1 | 1 | 1 | |
| 52 | 00-09-04-72 | 1 | 1 | 1 | 1 | 1 | 0 | 1 | 1 | 0 | 0 | 1 | 1 | 1 | 1 | |

| | | | | | | | | | | | | | | | | | |
|----------|-------------|----|----|----|----|----|----|----|----|----|----|----|----|----|----|---|--|
| 53 | 00-09-85-03 | 1 | 1 | 1 | 1 | 1 | 1 | 1 | 1 | 1 | 1 | 1 | 1 | 1 | 1 | 1 | |
| 54 | 00-09-03-42 | 1 | 1 | 1 | 1 | 1 | 1 | 1 | 1 | 0 | 0 | 1 | 1 | 0 | 1 | | |
| 55 | 00-09-85-31 | 1 | 1 | 1 | 1 | 1 | 1 | 1 | 1 | 0 | 1 | 1 | 1 | 1 | 1 | | |
| 56 | 00-10-00-61 | 1 | 1 | 1 | 1 | 1 | 1 | 1 | 1 | 1 | 1 | 1 | 1 | 1 | 1 | | |
| 57 | 00-09-85-32 | 1 | 1 | 1 | 1 | 1 | 1 | 1 | 1 | 0 | 1 | 1 | 1 | 1 | 1 | | |
| 58 | 00-08-35-78 | 1 | 1 | 1 | 1 | 1 | 1 | 1 | 1 | 1 | 0 | 1 | 1 | 1 | 1 | | |
| 59 | 00-03-17-17 | 1 | 1 | 1 | 1 | 1 | 1 | 1 | 1 | 1 | 1 | 1 | 1 | 1 | 1 | | |
| 60 | 00-09-89-38 | 1 | 1 | 1 | 1 | 1 | 1 | 1 | 1 | 1 | 1 | 1 | 1 | 1 | 1 | | |
| 61 | 00-10-00-05 | 1 | 1 | 1 | 1 | 0 | 1 | 1 | 1 | 0 | 0 | 1 | 1 | 1 | 1 | | |
| Σ | | 61 | 61 | 61 | 61 | 59 | 60 | 61 | 61 | 35 | 54 | 60 | 61 | 58 | 61 | | |



RUMAH SAKIT UMUM KABUPATEN TANGERANG
 JL. A. Yani No.9 Tangerang 15111
 Telp. : (021) 5523507, 5512948, 5513709
 Fax. : (021) 5527104

No RM :
 Nama Pasien :
 Tanggal Lahir :
 Jenis Kelamin :

RESUME MEDIS

RAHASIA

| | | | | | | | | | |
|---|---------------------------------|----------------------|-----------|----------------|-----------|--------|-------|-----------|----------------|
| Tanggal Masuk | Tanggal Keluar / Meninggal | Ruang Rawat Terakhir | | | | | | | |
| Penanggung Pembayaran | Diagnosis / masalah waktu masuk | | | | | | | | |
| Ringkasan riwayat penyakit : | | | | | | | | | |
| Pemeriksaan Fisik : | | | | | | | | | |
| Pemeriksaan Penunjang / Diagnosis terpenting : | | | | | | | | | |
| Terapi/Pengobatan selama di rumah sakit : | | | | | | | | | |
| Hasil Konsultasi : | | | | | | | | | |
| Diagnosis Utama : | | ICD10 : | | | | | | | |
| Diagnosis 1. | 3. | ICD10 : 1. | | | | | | | |
| Sekunder : 2. | 4. | 2. | | | | | | | |
| | | 3. | | | | | | | |
| | | 4. | | | | | | | |
| Tindakan / 1. | 3. | ICD9CM : 1. | | | | | | | |
| Prosedur : 2. | 4. | 2. | | | | | | | |
| | | 3. | | | | | | | |
| | | 4. | | | | | | | |
| Alergi (reaksi obat) : | | | | | | | | | |
| Hasil Laboratorium / Penunjang belum selesai (pending) : | | | | | | | | | |
| Diet : | | | | | | | | | |
| Intruksi / Anjuran dan Edukasi (Follow up) : | | | | | | | | | |
| Kondisi Waktu Keluar : <input type="checkbox"/> 1. Sembuh <input type="checkbox"/> 2. Pindah RS <input type="checkbox"/> 3. Pulang atas permintaan sendiri / keluarga <input type="checkbox"/> 4. Meninggal <input type="checkbox"/> 5. Lain-lain : | | | | | | | | | |
| Pengobatan dilanjutkan : <input type="checkbox"/> Poliklinik RSU Tangerang <input type="checkbox"/> RS. Lain <input type="checkbox"/> PUSKESMAS <input type="checkbox"/> Dokter Luar <input type="checkbox"/> | | | | | | | | | |
| Tanggal kontrol poliklinik : | | | | | | | | | |
| Terapi Pulang : | | | | | | | | | |
| Nama Obat | Jumlah | Dosis | Frekuensi | Cara Pemberian | Nama Obat | Jumlah | Dosis | Frekuensi | Cara Pemberian |
| | | | | | | | | | |
| | | | | | | | | | |
| | | | | | | | | | |
| | | | | | | | | | |

Tangerang,
 Dokter Penanggung Jawab Pelayanan

Tanda Tangan & Nama Lengkap

Lembar Putih : Rekam Medis
 Lembar Merah : Pasien
 Lembar Biru : Penjamin